久鼎制冷
JIUDING

南京久鼎制冷空调设备有限公司
Nanjing JIUDING Refrigeration & Air-conditioning Equipment Co.,Ltd.

厂址:南京市六合经济开发区龙中西路8号
Add:No.8 West Longzhong Road,Luhe Economic Development Zone, Nanjing,Jiangsu,China
电话Tel:+86-25-57155600 57155616
传真Fax:+86-25-57155632
售后服务Service:+86-400-889-7528 +86-25-57138853
邮箱E-mail:njjd_scb@126.com
网址Website:http://www.jiudingref.com

不断的改善

CONTINUOUS IMPROVEMENT

全球第一台半封闭螺杆式复叠冷冻机制造商

First Manufacturer of Semi-closed Screw type Cascade chiller in the whole word

制冷系统、环境模拟、冰场、冷库等项目交钥匙工程建造商

Turn-key project builder for refrigeration system, environmental simulation, ice skating, cold storage, etc.

至2019年9月，在全球累计销售制冷机组数量突破10000台。

By September 2019, the total number of refrigeration units sold worldwide had exceeded 10,000.

研发
Research

设计
Design

制造
Manufacture

施工
Constructe

售后
After-sale service

目录
Catalogue

公司简介
COMPANY PROFILE

南京久鼎制冷空调设备有限公司是中国内地制冷及空气处理设备专业制造商，是集科、工、贸为一体的高科技企业，以创造怡心自然的生活空间和细微精致的生产环境为己任，致力于工、商、军等各行业中所需的制冷及空气处理设备的研发与生产。

公司目前生产的各类制冷空调设备技术成熟、性能先进、质量可靠，已有专利产品10余种，广泛应用于冶金、机械、石油、化工、钢铁、太阳能光伏、汽车、制药、电子、纺织、食品、航空航天等工业领域及医院、宾馆、办公楼、商场等商业场所。公司以“特色产品为特色行业服务”为发展战略，开发专业行业产品，走出一条新的发展之路。

- 制冷设备：不同类型的制冷机组，其中载冷剂型设备供液温度范围达–145℃~+32℃。
- 空调设备：不同类型的空气处理设备，提供恒温/恒湿/恒压的空气。
- 环境模拟：提供极限环境温度/湿度/压力的模拟，满足各类机动车、飞行器的静态/动态性能测试。
- 真冰滑冰场：不同面积的人工真冰滑冰场。
- 冷冻冷藏：不同类型的冷库专用制冷机组及冷风机。

久鼎制冷遵循“诚信、双赢”的经营宗旨和“以人为本、以法为纲、不断改进、永续经营”的管理之道。先进的科研、环保意识和优良的服务理念等种种元素，已融入了我们的组织及产品。我们将以优质的产品、良好的服务和诚实的信誉与广大客户共创美好明天！

Nanjing JIUDING Refrigeration & Air-conditioning Equipment Co., Ltd is a professional manufacturer of Refrigeration Equipment and Air Handling Units in China.The company is a high-tech company integrating the technology, industry and trade, committed to create a joyful natural living space and a precise environment production.The company develops and manufactures refrigeration and air processing equipment for industrial, military and commercial sectors.

The company provides various high-quality and high-performance cooling and air-conditioning technologies, owning more than 10 patents. The products are widely used for metallurgy, machinery, petrol, chemistry, steel, solar PV, vehicle, pharmacy, electron, textile, food and other industries and business locations like hospitals, hotels, office buildings and shopping centers. Adhering to the strategy of “providing unique products to special industries”, the company develops specialty products and traces a new way of business development.

- Refrigeration Equipment: Different types of chiller, the fluid temperature range -145℃~+32℃.
- Air Handling Equipment: Different types of AHU, provide constant temperature/humidity / air pressure.
- Environmental Simulation: Simulate various types of climatic environment by Refrigeration and Air Handling Equipment.
- Skating Rink: The various types of skating rink.
- Frozen &cold storage: Different types of cold storage using dedicated chiller .

JIUDING adheres to the business purpose of “credibility, win-win cooperation” and the management principle of “people oriented, law guided, unceasing improvement, perpetual business”. Elements such as advanced science and research, awareness of environmental protection and the good service philosophy have been combined in our organization and products. we will create the bright future together with our clients by the high quality products, good service and the honest honor!


久鼎制冷
JIUDING
久鼎制冷
久鼎制冷

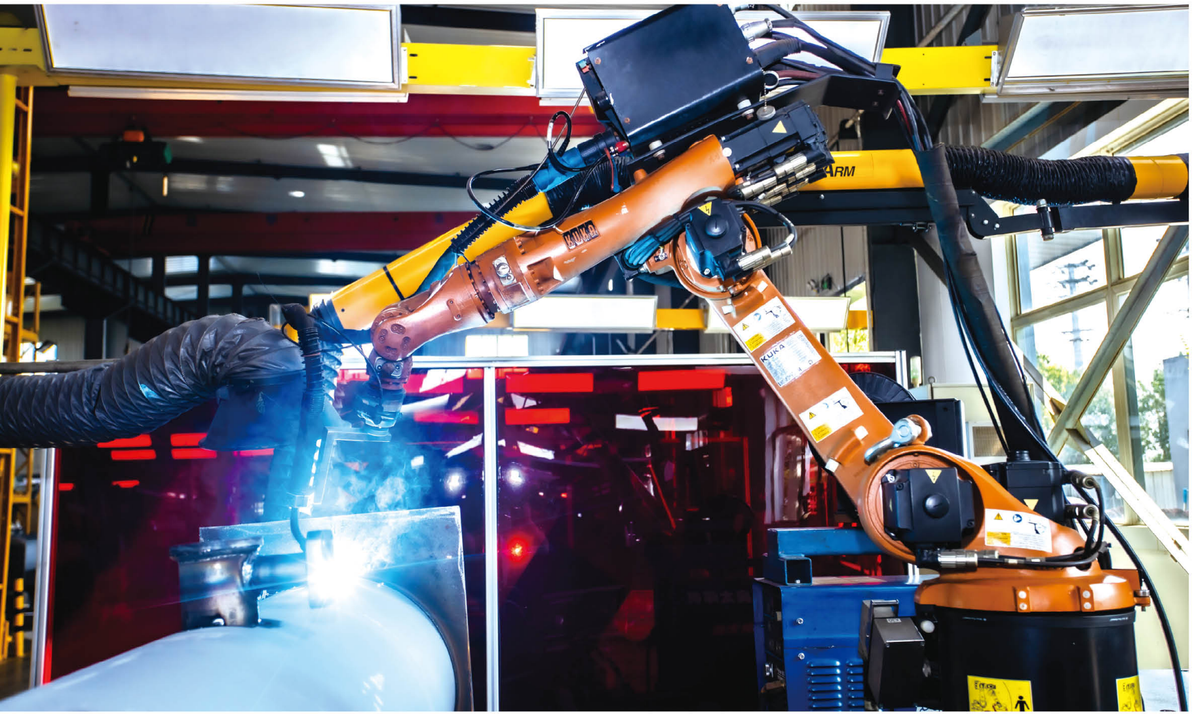


HSG LASER


A区
B区
C区
D区


HT-1270VMC

Production line of compressor 压缩机生产线

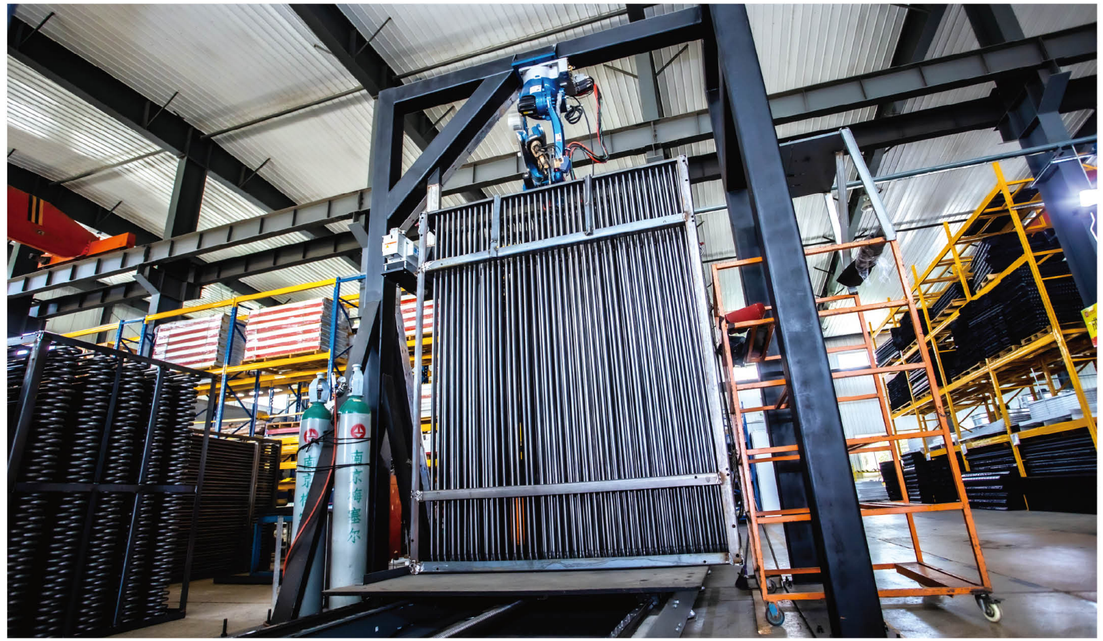


7S


7S
YINGLI
MR8-160X3200


改善


改善
创新

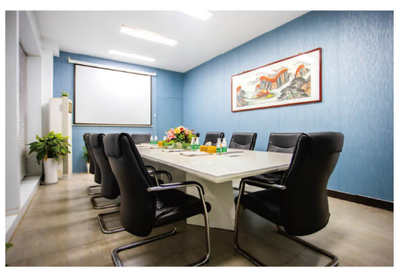

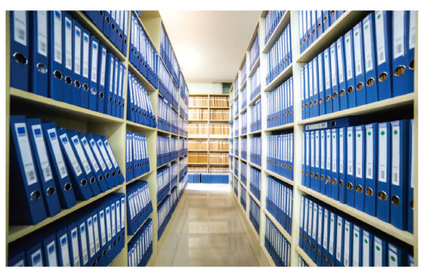

营业执照

类型 有限责任公司
成立日期 2003年10月28日
营业期限 2003年10月28日至******
登记机关
2019 年 月 日

全国工业产品生产许可证

南京久鼎制冷空调设备有限公司
经审查，你单位生产的下列产品符合取得生产许可证条件，特发此证。
产品名称：制冷设备（明细见副本）
住　　所：南京市六合经济开发区龙池街道龙中西路8号
生产地址：江苏省南京市六合经济开发区龙池街道龙中西路8号
证书编号：XK06-015-01575
有效期至：2020年09月20日　　2015 年 09 月 21 日

安全生产许可证

编号：(苏)JZ安许证字〔2017〕012015
单位名称　南京久鼎制冷空调设备有限公司
主要负责人　周荣辉
单位地址　南京市六合经济开发区龙池街道龙中西路8号
经济类型　有限责任公司
许可范围　建筑施工
有效期　2017年2月日至2020年2月9日
发证机关：江苏省住房和城乡建设厅
2017 年 2 月 日

高新技术企业
证书

企业名称：南京久鼎制冷空调设备有限公司　证书编号：GR201632000989
发证时间：2016年11月30日　有效期：三年
批准机关：

江苏省民营科技企业

苏民科企证字 第 A-20160284 号
南京久鼎制冷空调设备有限公司
经确认符合《江苏省发展民营科技企业条例》的有关规定，特发此证。
法定代表人：周荣辉
企业地址：南京六合经济开发区龙池街道龙中西路8号
证书有效期：伍年
江苏省民营科技企业协会
二〇一六年六月

2018年度冷链物流综合能力推荐活动
质优、品优、价优“三优”推荐供应商
冷链装备
南京久鼎精机冷冻设备有限公司
中国冷链物流行业年会组委会
中关村绿色冷链物流产业联盟
编号：CCCA2018-50Q97　2018.12.12

2017中国冷链物流50强测评活动
授予：南京久鼎制冷空调设备有限公司
绿色、节能、安全“三优”冷链装备供应商
CCCA

南京久鼎制冷空调设备有限公司
江苏省质量、服务、诚信AAA级企业
编号：JS20181229
有效期三年
江苏名牌事业促进会
江苏省产品质量监督管理中心
二〇一八年十二月

南京市优秀民营企业
中共南京市委
南京市人民政府
二〇一八年十一月

2018年度六合经济开发区
经济贡献奖
二〇一九年一月

南京市信用管理
示范企业
南京市发展和改革委员会
南京市社会信用体系建设工作领导小组办公室
二〇一六年十二月
查询网址：www.njcredit.gov.cn

先进基层党组织
中共南京市六合区委经济开发区工委
二〇一七年十二月

CERTIFICATE
质量管理体系认证证书
南京久鼎制冷空调设备有限公司
GB/T 19001-2016/ISO 9001:2015
《质量管理体系 要求》
方圆标志认证集团

中华人民共和国
特种设备制造许可证
Manufacture License of Special Equipment
People's Republic of China
（压力容器）

审批机关：江苏省市场监督管理局
有效期至：2023年01月20日
发证日期：2018年11月23日

中华人民共和国
特种设备安装改造维修许可证
Installation, Alteration, Repair & Maintenance License of Special Equipment
People's Republic of China
（压力管道）

类型	级别	备注
GC类	GC2（设计温度小于400℃）	无损检测外协

审批机关：江苏省质量技术监督局
有效期至：2023年01月20日
发证日期：2018年11月07日

CERTIFICATE
Nanjing Jiuding Precision Machinery & refrigeration equipment Co., Ltd.
EN ISO 12100, EN 12693:2008, EN 60204-1:2006/AC:2010
CE

ZJTX
南京市
“专精特新”
中小企业入库项目
（2016年度）
南京市经济和信息化委员会
二〇一六年六月

证书号第2671999号
发明专利证书
实用新型名称：一种复合低温蓄冷剂及其制备方法和应用
发明人：周荣辉；赵东华；刘飞云；高海素
专利号：ZL 2015 1 0126865.7
专利申请日：2015年03月23日
专利权人：南京久鼎制冷空调设备有限公司
授权公告日：2017年10月27日

证书号第2774155号
发明专利证书
实用新型名称：一种高效环保低温复合相变蓄冷剂及其制备方法和应用
发明人：周荣辉；赵东华；刘飞云；高海素
专利号：ZL 2015 1 0126914.7
专利申请日：2015年03月23日
专利权人：南京久鼎制冷空调设备有限公司
授权公告日：2018年01月09日

证书号第1011344号
发明专利证书
实用新型名称：一种空气冷却除湿与净化系统及方法
发明人：杜垲；周荣辉；李彦军；孙长健
专利号：ZL 2010 1 0589804.1
专利申请日：2010年12月15日
专利权人：东南大学；南京久鼎制冷空调设备有限公司
授权公告日：2012年07月25日

证书号第1620790号
实用新型专利证书
实用新型名称：全湿度工况复叠制冷机组
发明人：周荣辉；姜效勤；兰云飞；曹东明
专利号：ZL 2010 2 0113187.3
专利申请日：2010年02月10日
专利权人：南京久鼎制冷空调设备有限公司
授权公告日：2010年12月08日

证书号第2867016号
实用新型专利证书
实用新型名称：一种全新风恒温恒湿机组
发明人：周荣辉；姜效勤；刘庆利；闫伟
专利号：ZL 2012 2 0556593.6
专利申请日：2012年10月26日
专利权人：南京久鼎制冷空调设备有限公司
授权公告日：2013年04月24日

证书号第2981518号
实用新型专利证书
实用新型名称：一种废热回收高温热水机组
发明人：周荣辉；孙绍蓉；曹东明；闫伟
专利号：ZL 2012 2 0556615.9
专利申请日：2012年10月26日
专利权人：南京久鼎制冷空调设备有限公司
授权公告日：2013年06月19日

证书号第4322320号
实用新型专利证书
实用新型名称：一种可充冷式车载冷藏箱
发明人：周荣辉；赵东华
专利号：ZL 2014 2 0758232.9
专利申请日：2014年12月04日
专利权人：南京久鼎制冷空调设备有限公司
授权公告日：2015年05月20日

证书号第1938112号
实用新型专利证书
实用新型名称：冷启动试验环境舱
发明人：马广顺；周荣辉；马振库；赵东华；孔德慧；孙绍蓉；曹东明；王东升
专利号：ZL 2011 2 0040864.8
专利申请日：2011年02月17日
专利权人：中国人民解放军63956部队
南京久鼎制冷空调设备有限公司
授权公告日：2011年09月21日

证书号第2019473号
实用新型专利证书
实用新型名称：湿热交变试验环境舱
发明人：马广顺；赵东华；刘玉；周荣辉；姜效勤；刘庆利；闫伟；朱祥健
专利号：ZL 2011 2 0040862.9
专利申请日：2011年02月17日
专利权人：中国人民解放军63956部队
南京久鼎制冷空调设备有限公司
授权公告日：2011年11月30日

证书号第2013351号
实用新型专利证书
实用新型名称：双室温度冲击试验环境舱
发明人：马广顺；周荣辉；马振库；赵东华；孔德慧；姜效勤；孙绍蓉；闫伟
专利号：ZL 2011 2 0040819.2
专利申请日：2011年02月17日
专利权人：中国人民解放军63956部队
南京久鼎制冷空调设备有限公司
授权公告日：2011年11月30日

证书号第8869384号
实用新型专利证书
实用新型名称：用于汽车环境模拟试验的保温装置
发明人：周荣辉；赵东华；柯志华
专利号：ZL 2018 2 1472635.1
专利申请日：2018年09月10日
专利权人：南京久鼎制冷空调设备有限公司
地址：211500 江苏省南京市六合经济开发区龙池街道龙中西路8号
授权公告日：2019年05月21日　授权公告号：CN 208887943 U

证书号第4422448号
实用新型专利证书
实用新型名称：一种节能型复叠超低温机组
发明人：周荣辉；赵东华；姜效勤；曹东明；张英
专利号：ZL 2014 2 0838613.8
专利申请日：2014年12月24日
专利权人：南京久鼎制冷空调设备有限公司
授权公告日：2015年07月08日

四大核心领域

始于客户的需求，终于客户的满意

◀软化水/净水专用高温冷水机组

High tempt chiller for soft water&pure water cooling

供液温度范围：10~32℃

制冷量：90~4179.9 kW

Supply liquid temperature range: 10~32℃

Refrigerating capacity: 90~4179.9 kW

满液式螺杆冷水机组 ▶

Flooded type screw chiller

供液温度范围：5~15℃

制冷量：281~3536 kW

Supply liquid temperature range: 5~15℃

Refrigerating capacity: 281~3536 kW

◀工业用螺杆冷水机组
Industrial screw chiller

供液温度范围：–7~9℃
制冷量：87.8~3622 kW
Supply liquid temperature range: -7~9℃
Refrigerating capacity: 87.8~3622 kW

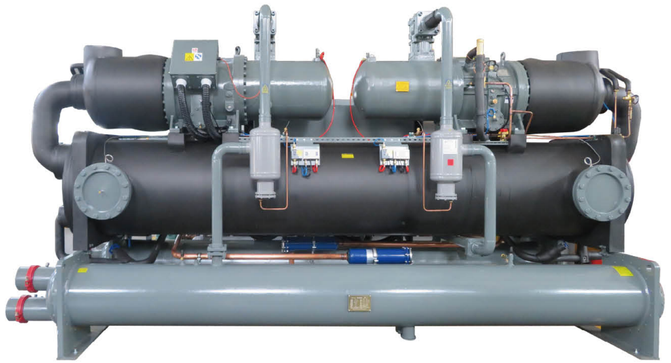

中低温螺杆冷水机组 ▶
Medium/low temperature chiller

供液温度范围：–9 ~ –37℃
制冷量：51.8~2238.8 kW
Supply liquid temperature range: -9 ~ -37℃
Refrigerating capacity: 51.8~2238.8 kW

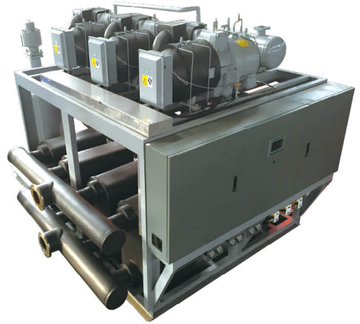

◀ 低温制冷机组
Low temperature chiller

供液温度范围：–30 ~ –45 ℃，制冷量：42.0~778.4 kW
Supply liquid temperature range: -30 ~ -45 ℃
Refrigerating capacity: 42.0~778.4 kW

低温/超低温制冷机组 ▶
Low temperature/ultralow temperature refrigeration unit

活塞双级压缩低温机组
Piston two-stage compression low temperature unit
供液温度范围：–30 ~ –60 ℃，制冷量：8.52~18.79 kW
Supply liquid temperature range: -30 ~ -60℃
Refrigerating capacity: 8.52~18.79 kW
螺杆双级压缩低温机组
Screw two-stage compression low temperature unit
供液温度范围：–30~–55 ℃ 制冷量：52~169 kW
Supply liquid temperature range: -30 ~ -55 ℃
Refrigerating capacity: 52~169 kW
低温级活塞式复叠机组
Low temperature grade piston type cascade unit
供液温度范围：–35 ~ –60 ℃，制冷量：16.5~68.4 kW
Supply liquid temperature range: -35 ~ -60℃ Refrigerating capacity: 16.5~68.4kW
低温级螺杆式复叠机组
Low temperature grade screw type cascade unit
供液温度范围：–35 ~ –85℃ 制冷量：65.2~546 kW
Supply liquid temperature range: -35 ~ -85℃
Refrigerating capacity: 65.2~546 kW
低温级双级活塞式复叠机组
Low temperature grade two-diameter piston type cascade unit
供液温度范围：–60~–85℃，制冷量：10.29~23.8 kW
Supply liquid temperature range: -60 ~ -85℃
Refrigerating capacity: 10.29~23.8 kW
三级复叠超低温机组
Three-stage cascade ultralow temperature unit
供液温度范围：–90 ~ –140℃，制冷量8.8~73.8 kW
Supply liquid temperature range: -90 ~ -140℃ Refrigerating capacity: 8.8~73.8 kW

蒸发冷式常温螺杆冷水机组
Evaporative condensing type normal temperature screw chiller

供液温度范围：–7~7 ℃
制冷量：92.3~3797.6 kW
Supply liquid temperature range: -7~7 ℃
Refrigerating capacity: 92.3~3797.6 kW

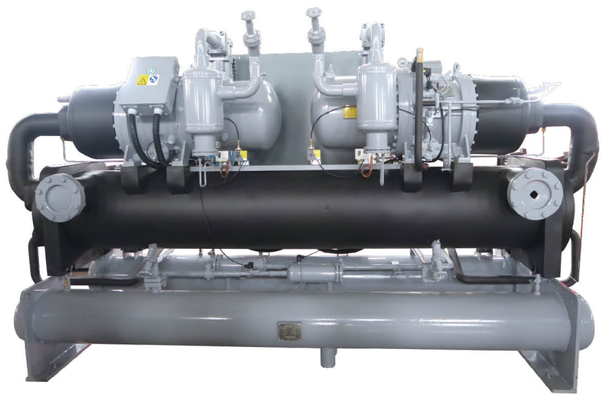

蒸发冷式中低温螺杆冷水机组
Evaporative condensing type medium/low temperature screw chiller

供液温度： –7 ~ –37 ℃
制冷量：53.5 ~ 1962.6 kW
Supply liquid temperature: -7 ~ -37 ℃
Refrigerating capacity: 53.5 ~ 1962.6 kW

风冷螺杆冷(热)水机组
Air cooled screw (heat-pump) chiller

供液温度范围：0~10 ℃
制冷量：66~354.5 kW
Supply liquid temperature range 0~10℃
Refrigerating capacity: 66~354.5 kW

蒸发式冷凝器
Evaporative condenser

机组排热量：130 ~ 3000 kW
Discharge heat capacity :130 ~ 3000 kW

一体化冷水机组
Integrated chiller

常温系列：
供液温度范围：0~10℃; 制冷量范围：69~1723.2 kW
中低温系列：
供液温度范围：–5 ~ –40℃; 制冷量范围：27.4~980 kW
Normal temperature:supply liquid temperature range 0~10℃
Refrigerating capacity: 69~1723.2 kW
Medium/low temperature:supply liquid temperature range -5 ~ -40℃
Refrigerating capacity: 27.4~980 kW

半封闭活塞式压缩冷凝机组
Semi-hermetic reciprocating condensing unit

蒸发温度：7 ~ –50 ℃
制冷量：8 ~ 490.0 kW
Evaporating temperature: 7 ~ -50 ℃
Refrigerating capacity: 8 ~ 490.0 kW

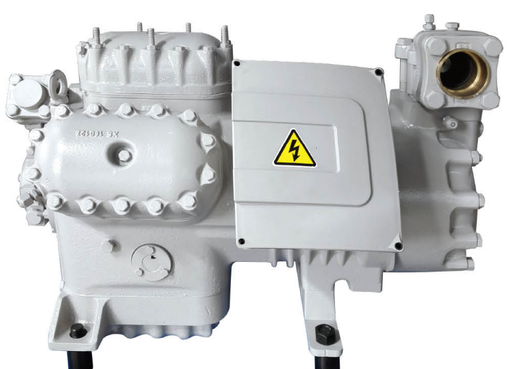

半封闭活塞式压缩机
Semi-hermetic piston type compressor

中低温: 7 ~ 40 HP
Medium/low temperature: 7 ~ 40 HP
高温: 10 ~ 50 HP
High temperature: 10 ~ 50 HP
双级: 20 ~ 30 HP
Two stage: 20 ~ 30 HP

冷风机 Unit Cooler

制冷量：4.3 ~ 57.7 kW
Refrigerating capacity: 4.3 ~ 57.7 kW

气候环境仓 Climatic Environmental Chamber

模拟项目：

- 高温、低温，或冷热交变的温度环境
- 高湿、低湿，或冷热交变的湿度环境
- 全光谱日照模拟
- 红外日照模拟
- 淋雨模拟
- 冻雨模拟
- 雾模拟
- 降雪模拟
- 盐雾模拟
- 砂尘模拟
- 风速模拟
- 气压模拟

Simulated conditions:

- High temperature, Low temperature, or cycling test
- High humidity, Low humidity, or cycling test
- Solar simulation
- IR simulation
- Rain simulation
- Sleet simulation
- Fog simulation
- Snow simulation
- Salt fog simulation
- Dust simulation
- Wind speed simulation
- Atmospheric pressure simulation

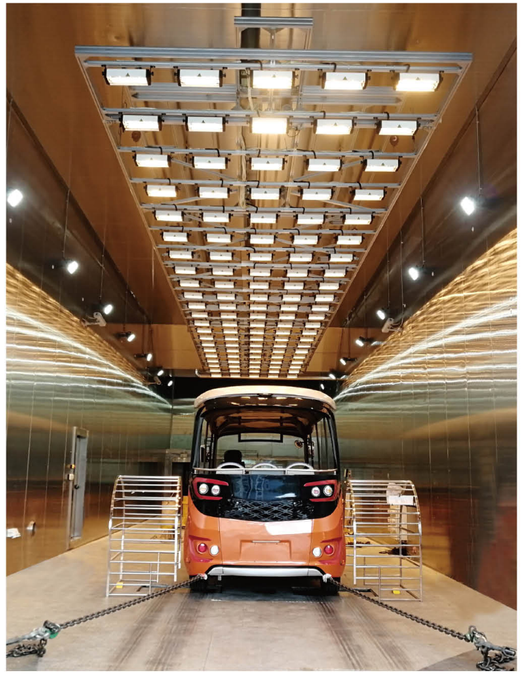

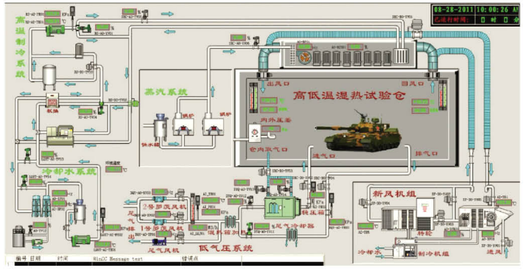

全球最大全机气候试验室 The World's largest Full-aircraft Climatic Chamber

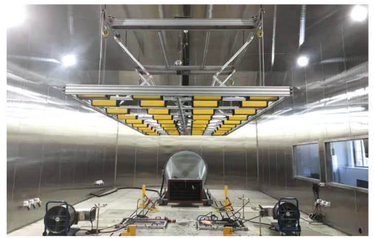

汽车测试环境模拟系统 Vehicle Test Environmental Simulation System

- 试验对象：乘用车、商用车、工程机械、新能源、火车、地铁等各种车辆
- 试验内容：排放、性能、冷启动、除霜除雾、空调采暖/降温、NVH 噪声、振动等
- 模拟内容：温度、湿度、气压、风、霜、雨、雪、光、雾、砂尘等
- 试验室名称：综合试验仓、海拔试验仓、风洞试验室等

- Specimen type: Passengercars, Commercial vehicles, Engineering machinery, New energy, Trains, Subways and all kinds of vehicle.etc
- Test Content: Emission, Performance, Cold start, Defrost and demist, High temperature performance, Air conditioning heating/cooling, Noise (NVH),Crash,Vibration, and the VOC testing, etc
- Simulated content: Temperature, Humidity, Pressure,Quality of air, Wind, Frost, Rain, Snow, Light,Fog, Sand dust ,etc
- Chamber type: comprehensive test chamber, altitude test chamber, wind tunnel, etc

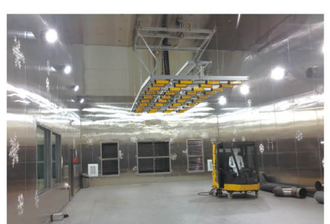

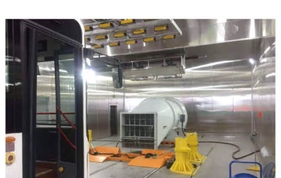

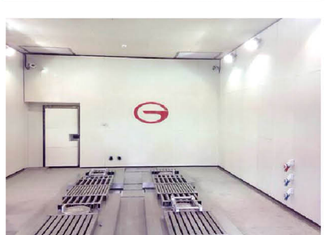

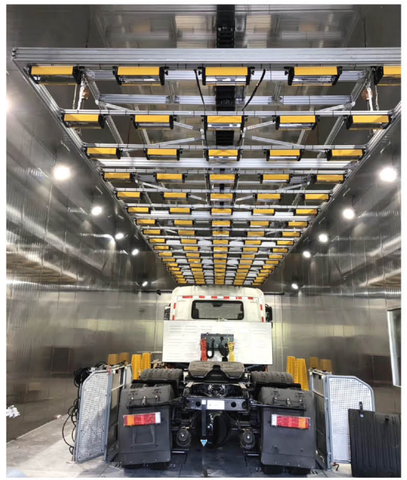

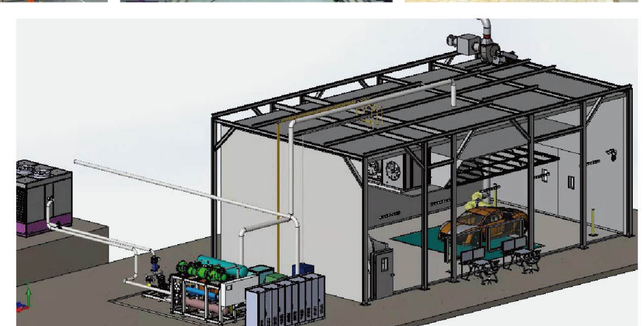

国防军工测试环境模拟系统

Defense Military Industry Test Environmental Simulation System

- 试验对象：装甲车、军用工程车、坦克、弹药等军用装备
- 试验内容：高温、低温、温度冲击、太阳辐射、淋雨、湿热、气压、积冰冻雨、盐雾、砂尘、振动等
- 模拟内容：温度、湿度、气压、风、霜、雨、雪、光、雾、砂尘等

- Specimen type: Armored vehicles, Military truck, Tank, Ammunition and other military equipment, etc
- Test content: high temperature, low temperature, temperature impact, solar radiation, rain, damp heat, atmospheric pressure, ice accretion and freezing rain, salt fog, sand and dust, vibration testing, etc
- Simulated content: Temperature, Humidity, Air pressure, Air quality simulation, Wind, Frost, Rain, Snow, Light, Fog, Sand dust,etc

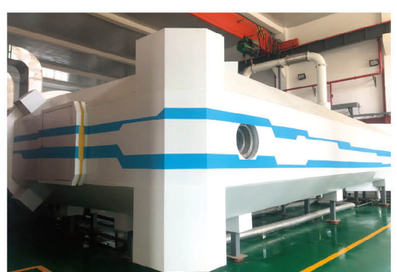

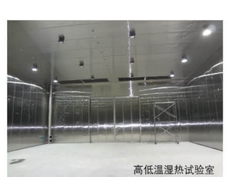
高低温湿热试验室


温度冲击试验室

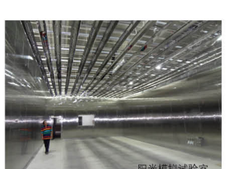
阳光模拟试验室

发动机试验环境模拟系统 Engine Test Environmental Simulation System

- 为提升各类车用发动机、工程机械用发动机、船用发动机、飞机发动机、通机等的性能及安全，需进行各类测试，包含但不限于：排放试验、性能试验、耐久试验、低温冷启动、NVH 噪声试验、振动试验等
- 我们为满足发动机试验所提供的全室空调系统、进气空调系统、尾气处理系统，包含对温度、湿度、气压、空气质量等的处理，还可提供循环冷冻水、循环冷却水、冷热冲击等水系统
- 以上项目均为交钥匙工程，包括设备、控制等各系统的制造、安装及整体调试等

- In order to improve the performance and security of automotive engine, engineering machinery engine, Marine engine, aircraft engines,etc, it will need multiple kinds of testing, at least including: emission testing, performance testing, endurance testing, start at low temperature testing, and noise (NVH) testing, vibration testing, etc
- The environmental simulation system we provided for engine testing, include Environmental Air Conditioning System, Combustion Air System, Exhaust system, could process the temperature, humidity, pressure and quality of air, and also provide the Circulating Water System of chilled water, cooling water, thermal shock water,etc
- All Turn-key projects include the manufacture, installation, commissioning of equipment and control system

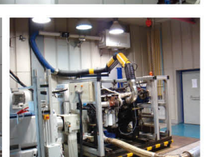

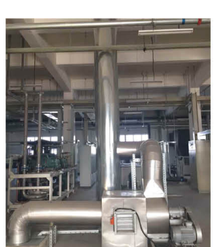

大型恒压循环水系统 Large-scale Constant Pressure Circulating Water System

■ 试验对象：水的温度、压力、流量、水质等

■ 试验内容：获得高/低温、恒/变流量、恒压的循环水（水温最低可达–145℃）

■ 模拟内容：各类试验环境模拟系统，如多个发动机试验室的集中循环水系统、空调系统的温度控制等

■ Specimen type : Temperature, Pressure, Flow rate of water, Water quality, etc

■ Test Content: Provide the constant pressure circulating water with high/low temperature, constant/variable flow. (The lowest temperature can reach to -145℃)

■ Simulated content: All kinds of test environmental simulation system, such as the centralized circulating water system for multiple engine test bench, or the temperature control of air conditioning system, etc

部分客户 Some of our customers

冷冻冷藏 Frozen&Cold storage

■ 应用范围 Application fields

各类冷链物流、肉类屠宰及食品加工、果蔬储存及深加工、医药化工、氨库改造等。

All kinds of cold chain logistics, meat slaughtering and food processing, fruit and vegetable storage and deep processing, pharmaceutical and chemical industry, ammonia depot transformation

■ 冷库特点 Cold storage features

从成熟的库体选型配套方案设计，专业的设备制造，创新的系统集成技术设计，节能的系统管控技术设计方面，提供一体化解决方案

Provide an integrated solution from the aspects of Mature scheme design of cold storage selection and matching., professional equipment manufacturing, innovative system integration technology design, energy-saving system management and control technology design.

低温冷链物流 Low temperature logistics

■ 物流冷库功能由传统冷库的“低温仓储”型向“流通型”、“冷链物流配送”型转变，其设施按照低温配送中心的使用要求进行建造，注重环保和节能要求。

■ 建筑地点：交通方便，水、电供应来源可靠

■ 功能：流通，冷链物流配送

■ 冷藏间温度：-25 ~ 2℃

■ The function of logistics cold storage has changed from traditional "low temperature storage" to "circulation" and "cold chain logistics distribution". Its facilities are built according to the use requirements of low temperature distribution centers, paying more attention to environmental protection and energy saving.

■ Construction site: convenient transportation, stable and reliable source of water and electricity supply

■ Function: Circulation, Cold Chain Logistics Distribution

■ Temperature range of cold storage room:-25~2℃

速冻冷藏 Frozen&Cold storage

■ 速冻库温度：-35~-15℃，主要用于食品、药品、化工原料的快速冷却。
■ 冻藏库：-25~-18，主要用于对食品、冷冻肉、冻水产、冻海鲜、禽类等的低温冷藏。

■ Temperature range of quick freezing storage: - 35 ~ 15℃. It is mainly used for quick cooling of food, medicine and chemical raw materials.
■ Temperature range of Refrigeration Storage: - 25 ~ 18℃, mainly used for food, frozen meat, frozen aquatic products, frozen seafood, poultry and other low-temperature refrigeration

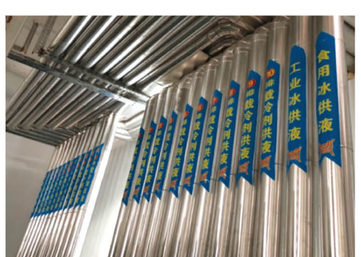

果蔬气调保鲜 The storage and processing of fruits and vegetables

■ 气调库又称气调贮藏是当今最先进的果蔬保鲜贮藏方法。它是在冷藏的基础上，增加气体成分调节，通过对贮藏环境中温度、湿度、二氧化碳、氧气浓度和乙烯浓度等条件的控制，抑制果蔬呼吸作用，延缓其新陈代谢过程，更好地保持果蔬新鲜度和商品性，延长果蔬贮藏期和保鲜期。

Controlled atmosphere storage is the latest fresh-keeping storage method for fruits and vegetables. On the basis of refrigeration, it increases the regulation of gas composition. By controlling the temperature, humidity, carbon dioxide, oxygen concentration and ethylene concentration in the storage environment, it inhibits the respiration of fruits and vegetables, delays their metabolic process, better maintains the freshness and commerciality of fruits and vegetables, and prolongs the storage and preservation period of fruits and vegetables.

生物制药 Biological pharmacy

■ 医药冷库：-5℃~8℃，主要冷藏存储在常温条件下无法保质的各类医药产品，使药品不变质失效，延长药品的保质期；
■ 疫苗库：0℃~8℃ 可用于储存疫苗，药剂等。
■ 药品库：2℃~8℃ 用于储存药品及生物制品等。
■ 血液储存库：5℃~1℃ 可用于储存血液，药物生物制品等。
■ 低温保温库：-20℃~-30℃ 保存血浆，生物材料，疫苗，试剂等。
■ 超低温保存库： -30℃~-80℃ 可用于保存胎盘，精液，干细胞，血浆，骨髓，生物样品等。

■ Pharmaceutical cold storage: -5℃~8℃, mainly stored all kinds of pharmaceutical products which can not guarantee the quality in the normal temperature conditions , so that drugs do not deteriorate and invalidate, prolong the shelf life of drugs;
■ Vaccine cold storage: 0℃~8℃, can be used to store vaccines, pharmaceuticals, etc.
■ Medicines cold Storage:2℃~8℃,can be used to store medicines, biological products, etc.
■ Blood cold Storage: -1℃~5℃, can be used to store blood, pharmaceutical biological products, etc.
■ Low temperature storage: -30℃~-20℃, can be used to preserve plasma, biomaterials, vaccines, reagents, etc.
■ Ultra-low temperature storage: -80℃~-30℃, can be used to preserve placenta, still night, stem cells, plasma, bone marrow, biological samples, etc.


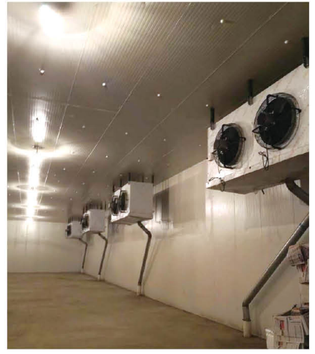

氨库改造 Renovation of cold storage with Ammonia Refrigeration System

氨改氟制冷系统是采用载冷剂间接制冷的，不会发生制冷剂泄漏等问题，制冷系统不容易出现故障，只需要定期保养即可，节省了维修费用。

■ 保留原有排管及制冷管道
■ 增加冷冻泵等载冷剂系统
■ 更换主机，智能控制
■ 施工周期短，成本低

The Ammonia-to-fluorine refrigeration system uses refrigerant as indirect refrigerant, so there will be no leakage of refrigerant. The refrigeration system is not easy to break down. It only needs regular maintenance, which saves maintenance costs.
■ Retain original piping and refrigeration piping
■ Add second refrigerant system with chilled pump
■ Replace the Host ,provide Intelligent Control
■ Short construction period and low cost





部分客户 Clients

中国外运长航集团有限公司 SINOTRANS&CSC HOLDINGS CO., LTD.

极地熊冷链 POLEBEAR COLDCHAIN

刘美

惠康食品 HUIKANG FOOD

寶旺

君乐宝 JUNLEBAO

完达山 中国驰名商标

天津水产集团 TIANJIN FISHERIES GROUP

益海嘉里

金龙鱼

双鸽食品 SOGRDEA FOOD

天津蓝玺冷链物流有限公司 TIANJIN LANXI COLD CHAIN LOGISTICE CO.,LTD.

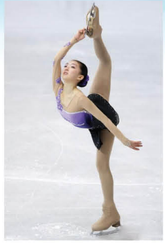

■ 专业制造室内外真冰滑冰场，提供完善的工程设计、设备制造、项目管理、服务支持。

Specialized in manufacturing indoor/outdoor skating rink, providing project design, equipment manufacturing, project management, and service support.

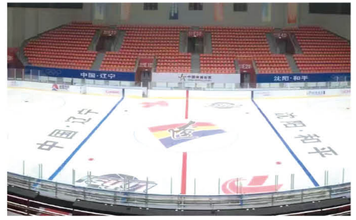

室内外真冰滑冰场 Indoor/outdoor skating rink

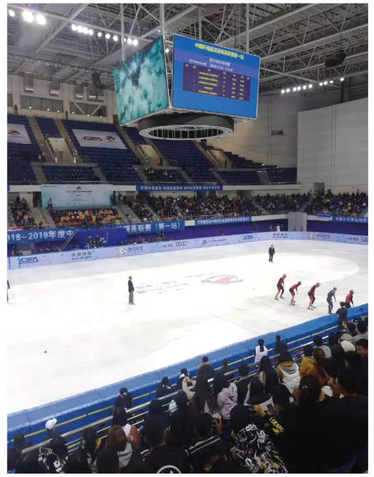

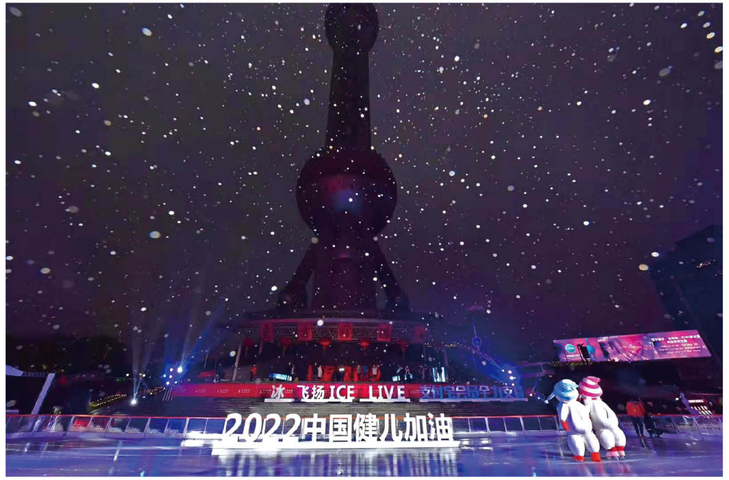

安全可靠，科技节能 Safety and Reliability,Scientific and Energy-saving

1 水泥沙浆基础找平层：对客户土建基础条件进行找平修整。

2 柔性防水层：双层，确保冰场的密封性。

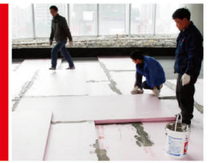

3 冰场保温层：确保保温效果及地面强度。

4 滑动层：双层，减少热胀冷缩对上下功能层的破坏，同时兼具防水功能。

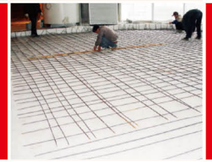

5 承压层：钢筋扎成200× 200mm双向钢筋承压网，确保了冰场抗压强度。

6 管卡支架排列：确保排管安装间距及水平度误差不超标。

7 排管施工：采用特制管件连接保证排管尺寸一致，同时不出现扁管现象。

8 石英砂层：确保了冰场面层高精度，提升冰场的整体洁白和美观度。

9 混凝土层：石英砂层的替换层，用户可按需选择。

10 浇冰：洒水冻冰，洒出的水均匀呈雾状。

11 画线：根据用户需求布置图案。

12 浇冰：第二次洒水冻冰，厚度在20~ 25mm时 用冰场专用白色冰油喷洒。

13 冰面：真冰表层。

14 界墙：防腐蚀、牢固、安装方便、美观耐用整体效果好。

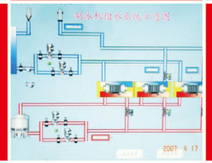

15 远程监控：实现远程控制，达到智能化管理。

Sales and after-sales service network 销售及售后服务网络

公司在北京、上海、广州、重庆、南京、沈阳、太原、石家庄、天津、郑州、武汉、厦门、长春、哈尔滨、成都、贵阳、济南、西安、宁波、长沙、南昌、南宁、大连、青岛、合肥、乌鲁木齐、通辽、赤峰等大中城市以及印度、巴基斯坦、哥伦比亚等国家都设有办事处及售后服务点，产品远销香港、阿根廷、印度、巴基斯坦、苏丹、埃塞俄比亚、印尼、越南、孟加拉、肯尼亚、伊朗、沙特阿拉伯、孟买、巴西、朝鲜、越南、缅甸、哥伦比亚等地区。

The company has successfully established branch offices and after-sales service station in Beijing,Shanghai,Guangzhou, Chongqing,Nanjing,Shenyang,Taiyuan,Shijiazhuang,Tianjin,Zhengzhou,Wuhan,Xiamen,Changchun,Haerbin,Chengdu,Guiyang,Jinan,Xian,Ningbo,Changsha,Nanchang,Nanning,Dalian,Qingdao,Hefei,Wulumuqi,Tongliao,chifeng, India, Colombia & Pakistan,etc; with many years of exporting experience in Hongkong, Argentina, Sudan, India, Pakistan, Ethiopia, Indonesia, Vietnam, Bangladesh, Kenya, Iran, Saudi Arabia, North Korea, Myanmar and Colombia,etc.